Landeshauptstadt Dresden
Gesundheitsamt

# Ablauf beim Auftreten einer Infektion mit dem Coronavirus SARS-CoV-2 in einer Einrichtung
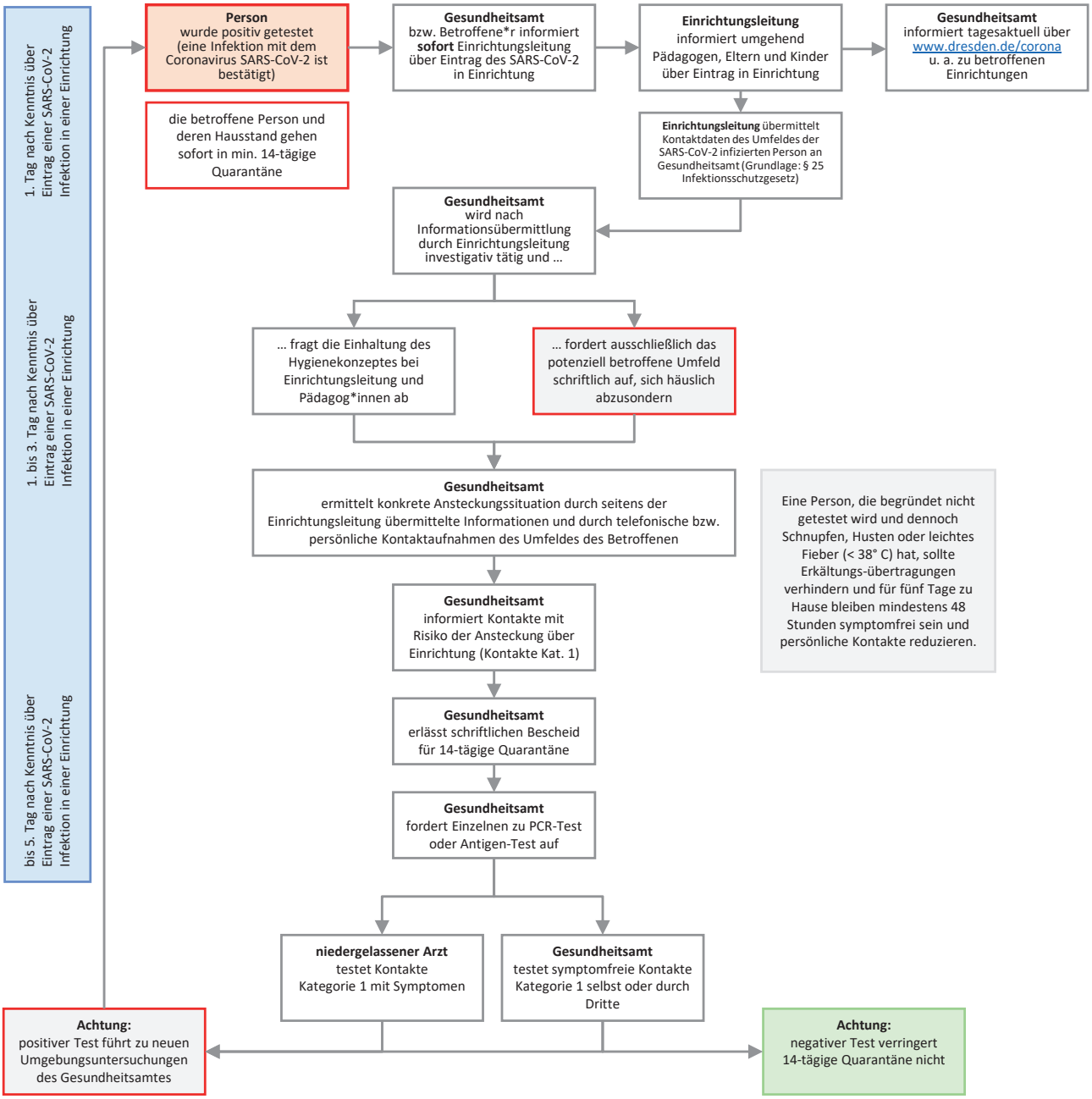
Stand: 22. Oktober 2020